(0027) LAMIERA SBORDATA
BEADED PLATE

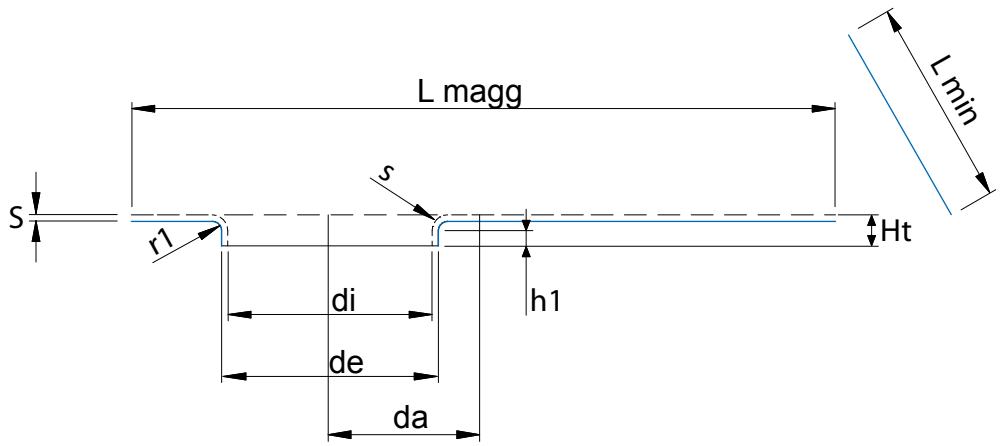

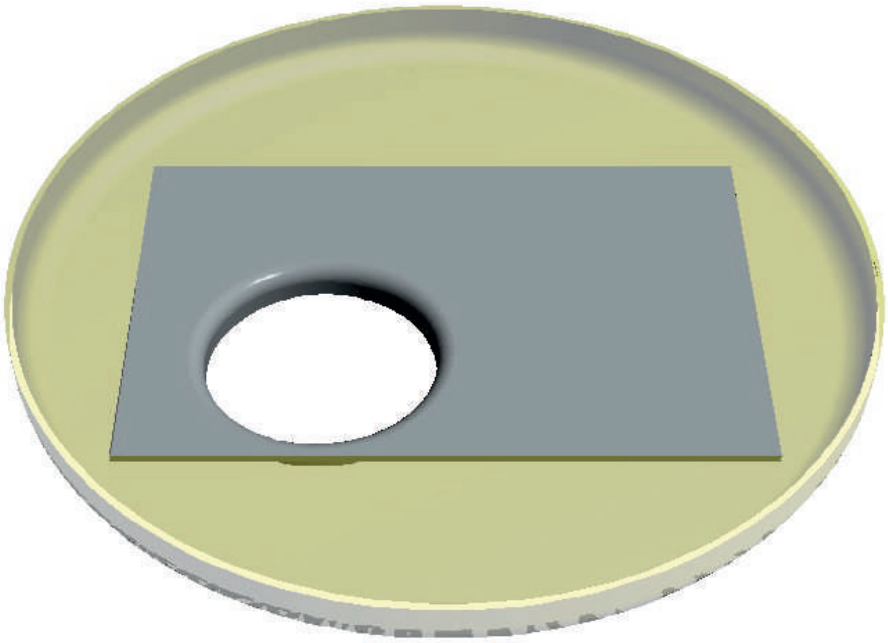

Legenda / *Key :*

L magg = **lato maggiore (mm)**
longest side (mm)
L min = **lato minore (mm)**
shortest side (mm)
de = **diametro esterno sbordatura (mm)**
outside beading diameter (mm)
di = **diametro interno sbordatura (mm)**
inside beading diameter (mm)
Ht = **altezza totale (mm)**
total height (mm)
h_1 = **altezza del colletto (mm)**
straight flange lenght (mm)
r_1 = **raggio di raccordo (mm)**
knuckle radius (mm)
S =**spessore di partenza (mm)**
thickness before forming (mm)
s =**spessore minimo dopo formatura**
minimum thickness after forming (mm)
da; da_1 = **disassamento -** *axis deviation*

Ht = S + r1 + h1

de**	h1	r1*	S
a richiesta *on request* (100 ÷ 1850max)	10 ÷ 50	>20÷ver. stampo (acc. mold available)	2,5 ÷ 45

* a richiesta del cliente con verifica disponibilità stampo / *on request but depending on the available mold*

** il foro di sbordatura può essere disassato rispetto ad uno o entrambi gli assi della piastra (da/da1) / *the flanging hole can be off-centre with respect to one ot both axis*

*** verrà realizzata una bordatura esterna di rinforzo di circa 200 mm di sovrametallo, la rifilatura della bordatura per raggiungere le dimensioni desiderate è a cura del cliente / *plate will be produced with a reinforcement outer bending, the cutting of the bending to reach the final needed dimensions is at customer's care and charge*

Ogni richiesta sarà soggetta ad uno studio di fattibilità. In relazione alla combinazione delle caratteristiche richieste (dimensioni, materiale, spessore) S.I.F.E.A. potrà proporre differenti lavorazioni e formatura a freddo oppure a caldo.
Se una dimensione ha un valore non compreso nei range indicati, non esitate a contattare S.I.F.E.A. per una specifica valutazione.
Every request will be subject to a feasibility study. Depending on the required characteristics (dimensions, material, thickness) S.I.F.E.A. might propose different workings and cold or hot forming.
If a dimension has a value out of indicated ranges, please do not hesitate to contact S.I.F.E.A. for a specific evaluation.

DOCUMENTO CONFIDENZIALE DI PROPRIETA' DI S.I.F.E.A S.r.l.
SONO VIETATE, A NORMA DI LEGGE, LE RIPRODUZIONI, LA CESSIONE E LA DIFFUSIONE DEI CONTENUTI A TERZI SENZA ESPRESSA AUTORIZZAZIONE.
This document and all information contained herein are confidential and property of S.I.F.E.A. S.r.l.
The copying and the distribution of this document as well as the communication of its content to others are prohibited unless expressly authorized by S.I.F.E.A. S.r.l.

S.I.F.E.A.
Società Italiana Fondi Bombati e Affini